



Bezirk III Westfalen-West

Frank Schniedenham
Zum Venn 38
46414 Rhede
Tel. 0177 6165832
wandersport@kanu-nrw-
bezirk3.de

Frank Tappert
Dorastraße 44
44625 Herne
Tel. 0175 9635565
wandersport@kanu-nrw-
bezirk3.de

Rhede, den 01.03.2026

Einladung zur Bezirks-Frühlingsfahrt auf der Lippe am 19.04.2026

Hiermit laden wir alle Kanutinnen und Kanuten zur Bezirks-Frühlingsfahrt auf der Lippe ein. Dazu haben wir die Strecke von Lippstadt, km175,4, bis zur Kesseler Mühle, km 154,7 ausgewählt. Start sollte gegen 11:00 von der Einstiegstelle sein.



Start ist an der Einstiegstelle Nr 6 oberhalb der Straßenbrücke in Lippstadt. Für alle die mit Navi fahren, es ist die Bückeburger Str. Dort befindet sich auch ein recht großer Parkplatz, auf dem genügend Autos abgestellt werden können. Vom Parkplatz bis zur Einstiegstelle kann mit dem Fahrzeug gefahren werden. Nach dem Entladen die Fahrzeuge bitte wieder umgehend auf den Parkplatz fahren.



Die Ausstiegstelle ist die bekannte Kesseler Mühle. Hier stehen Parkplätze an der Gaststätte „Kesseler Mühle“ (Insolvent/Geschlossen) zur Verfügung. Nach der Fahrt kann nebenan im „Saloon“ noch etwas gegessen und getrunken oder auf dem Hofladen eingekauft werden.



Bezirk III Westfalen-West

Frank Schniedenham
Zum Venn 38
46414 Rhede
Tel. 0177 6165832
wandersport@kanu-nrw-
bezirk3.de

Frank Tappert
Dorastraße 44
44625 Herne
Tel. 0175 9635565
wandersport@kanu-nrw-
bezirk3.de



Bei km 163,9 ist eine ehemalige Steinschüttung die gut gefahren werden kann.



Vor dem Wehr in Benninghausen, das heruntergelassen wurde, gibt es die Möglichkeit eine Pause zu machen. Auf der linken Seite befindet sich eine Ein/Ausstiegstelle.



Bezirk III Westfalen-West

Frank Schniedenham
Zum Venn 38
46414 Rhede
Tel. 0177 6165832
wandersport@kanu-nrw-
bezirk3.de

Frank Tappert
Dorastraße 44
44625 Herne
Tel. 0175 9635565
wandersport@kanu-nrw-
bezirk3.de

Anfahrt:

Zu den Ein und Ausstiegstellen kommt man über die A2 Richtung Hannover, Abfahrt Hamm-Uentrop. An der Kreuzung dann links abbiegen und immer Richtung Lippstadt fahren.

Achtung! Vor Lippborg macht die Straße eine Rechtskurve in Richtung Soest. Dort bitte nach links abbiegen und weiter Richtung Lippstadt durch den Ort fahren.

In Herzfeld bitte im Kreisverkehr die zweite Ausfahrt nehmen und sofort nach ca., 20-30m rechts in Richtung Lippstadt abbiegen.

Kurz vor dem Ortsteil Lippstadt-Cappeln an der Kreuzung nach rechts auf die Beckumer Str. abbiegen.

In Lippstadt von der Beckumer Str. auf die Udener Str. nach rechts abbiegen und nach ca.600m nach links auf die Bückeburger Str. abbiegen. Dort befindet sich rechts der Parkplatz und die Einstiegsstelle

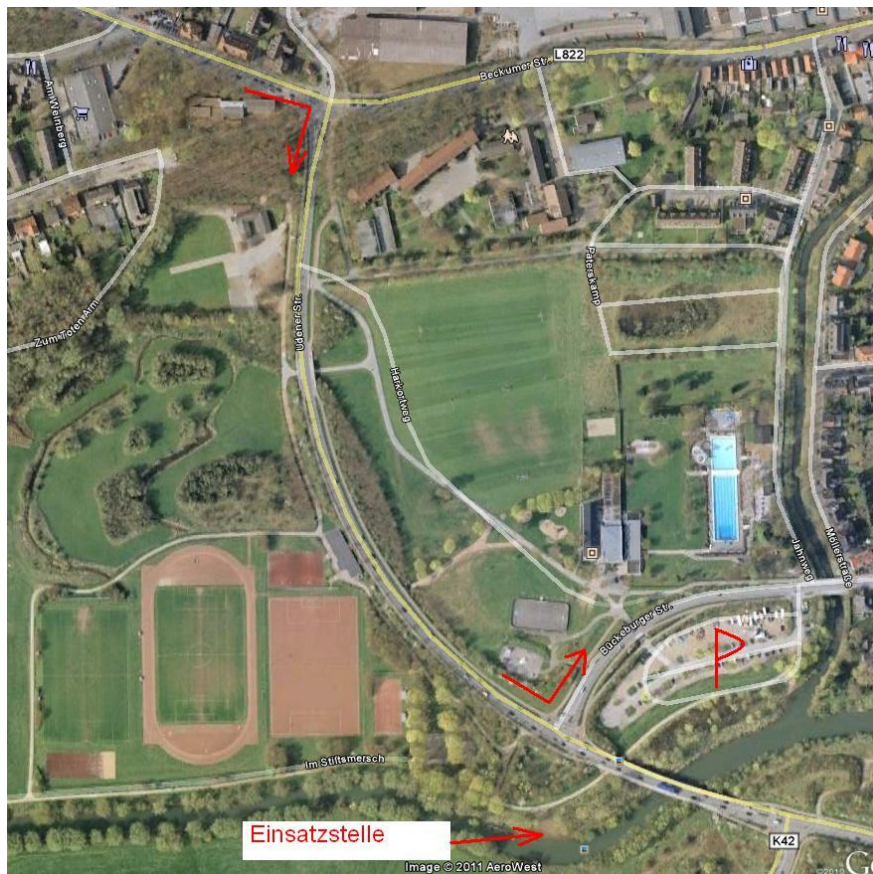

AHOI

Frank Schniedenham und Frank Tappert
Wanderwarte Bezirk 3